Csatlakozik az KGK 1.2 jelű helyszínrajzhoz

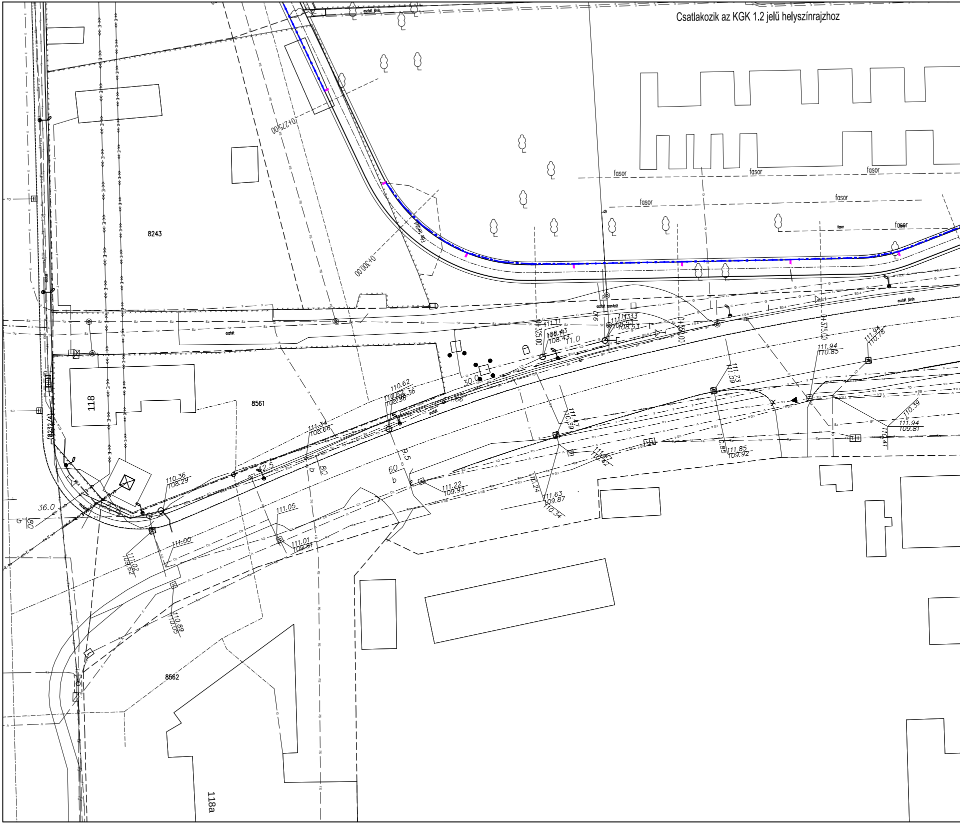

fasor
fasor
fasor
fasor
fasor
fasor
fasor
8243
8561
118
8237/4
8562
118a
0+275.00
0+300.00
0+325.00
0+350.00
0+375.00
aszfalt
aszfalt járda
aszfalt szervizút
36.0
30.0
12.5
11.0
9.5
60
80
110.36
108.29
110.62
110.64
108.96
108.36
111.34
108.66
111.66
111.11
108.43
111.33
108.53
111.94
110.85
111.94
110.78
111.73
111.09
111.47
110.39
111.57
110.42
111.22
109.93
110.24
111.63
109.87
110.34
111.05
111.01
109.81
111.00
111.02
109.62
110.89
110.05
111.85
109.92
110.85
110.39
111.94
109.81
110.41

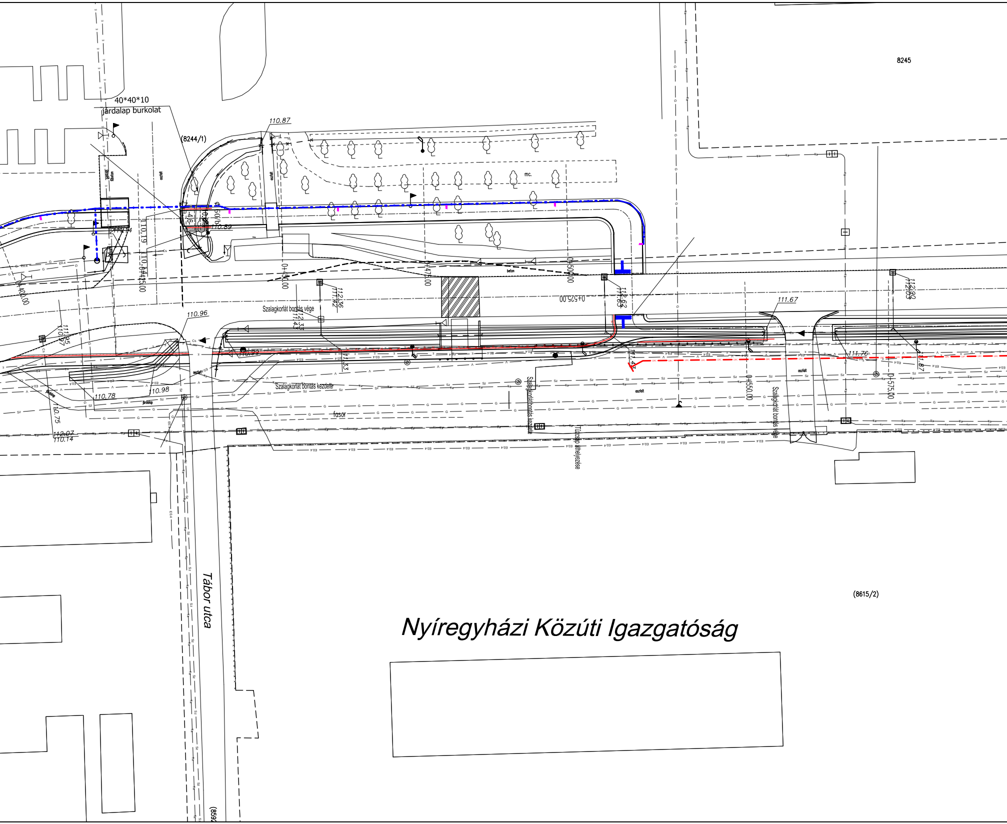
8245
40*40*10
járdalap burkolat
110.87
(8244/1)
mc.
aszfalt
beton
110.89
110.19
0+400.00
0+425.00
0+450.00
0+475.00
0+500.00
0+525.00
0+550.00
0+575.00
112.36
111.42
Szalagkorlát bontás vége
110.96
111.95
110.97
110.99
111.67
111.76
112.90
112.05
Szalagkorlát bontás kezdete
110.98
110.78
110.75
112.07
110.14
járdalap
fasor
Szalagkorlát bontás kezdete
Tűzcsap áthelyezése
Szalagkorlát bontás vége
Tábor utca
(8615/2)
Nyíregyházi Közúti Igazgatóság
(859

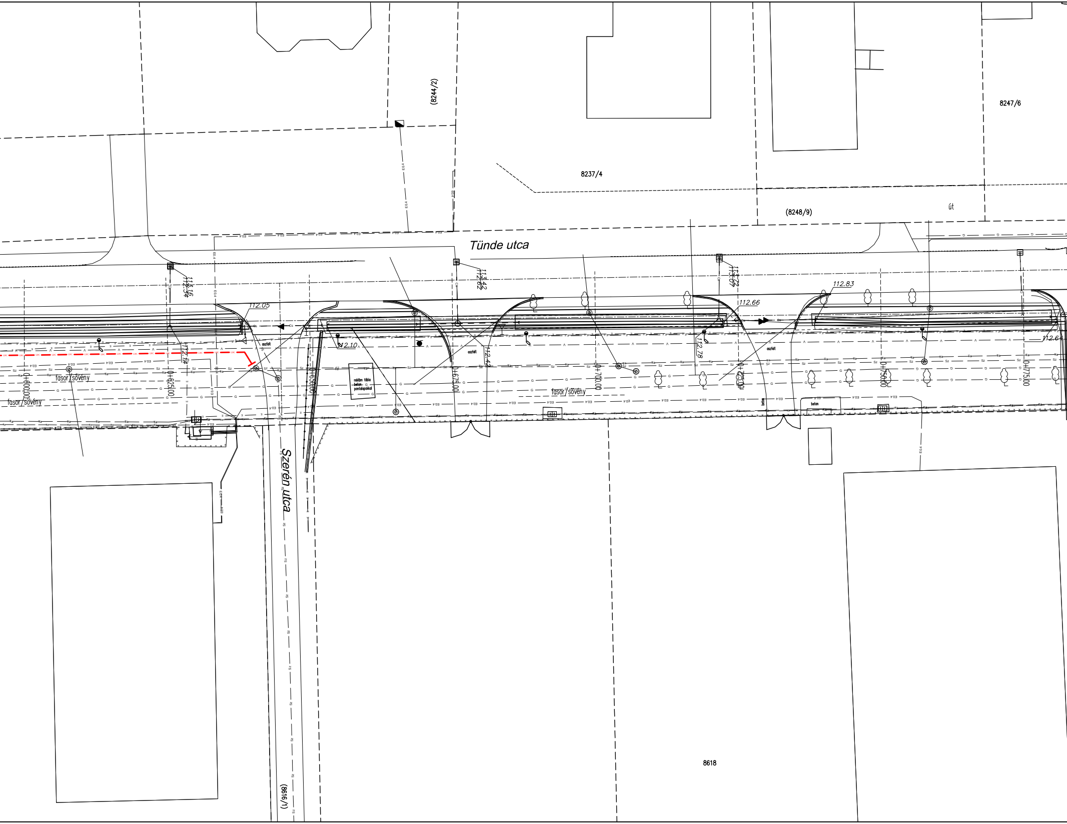
(8244/2)
8237/4
8247/6
(8248/9)
út
Tünde utca
113.16
112.94
113.42
112.62
113.72
113.05
112.05
112.83
112.66
112.64
112.10
112.14
112.42
112.78
aszfalt
reklám tábla beton pontalapokkal
beton
fasor/sövény
0+600,00
0+625,00
0+650,00
0+675,00
0+700,00
0+725,00
0+750,00
0+775,00
Szerén utca
8618
(8616/1)

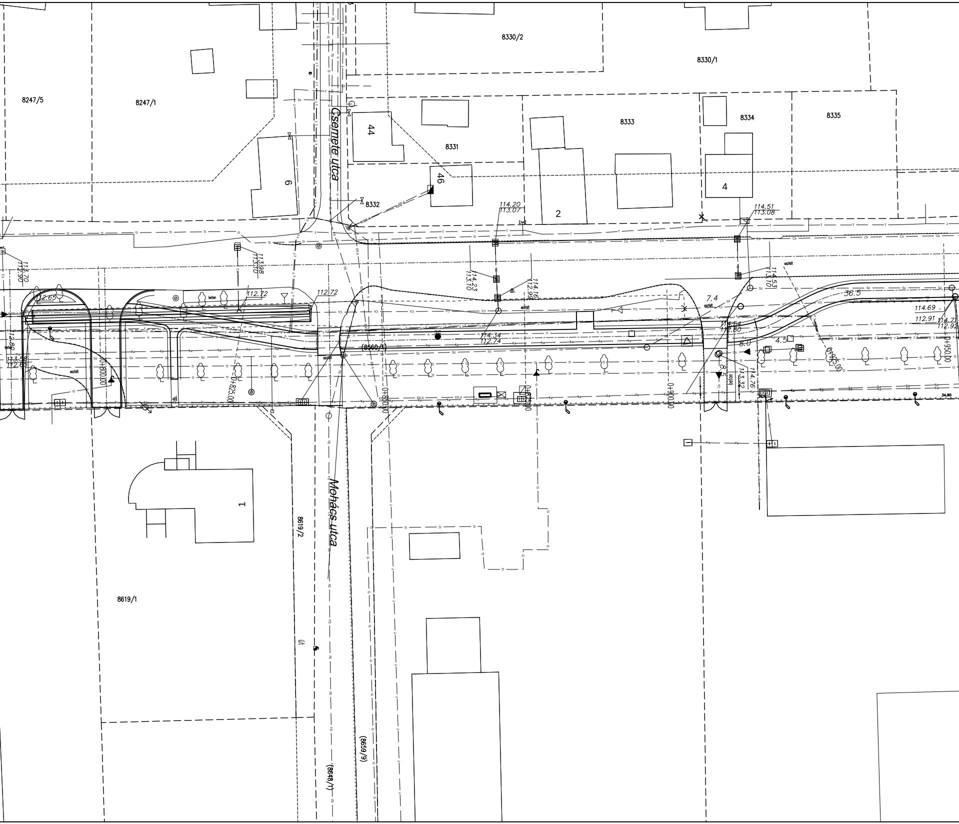
8330/2
8330/1
8247/5
8247/1
Csemete utca
44
8331
8333
8334
8335
6
46
4
2
8332
114.20
113.07
114.51
113.08
113.70
112.90
113.98
113.40
114.23
113.10
114.16
112.99
114.53
113.10
112.65
112.72
112.72
beton
db.
aszfalt
7.4
36.5
114.69
112.91
114.71
112.92
114.64
112.80
8.0
4.5
114.34
112.74
(8560/1)
113.58
112.65
0+800.00
0+825.00
0+850.00
0+875.00
0+900.00
0+925.00
0+950.00
8.5
114.76
113.32
34.90
1
8619/2
Mohács utca
8619/1
út
(8659/9)
(8648/1)

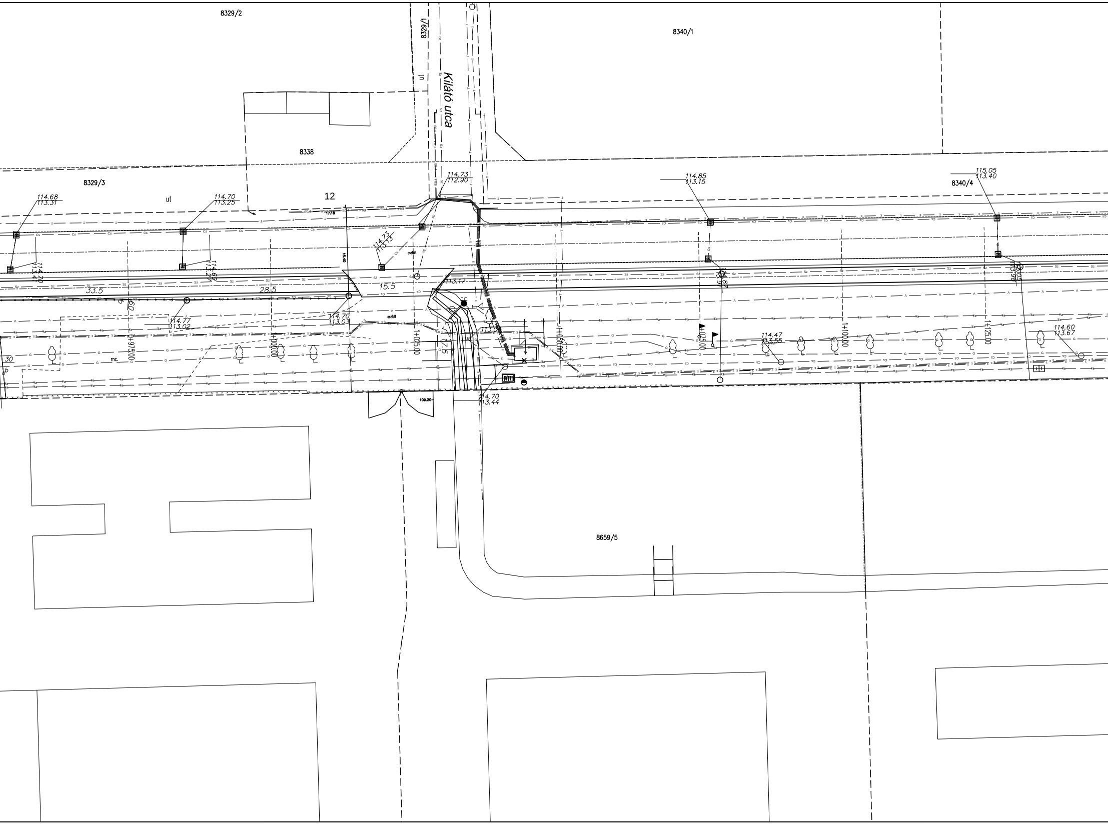
8329/2
8329/1
8340/1
Kilátó utca
ut
8338
8329/3
8340/4
ut
12
114.68
113.31
114.70
113.25
114.73
112.90
114.85
113.15
115.05
113.40
114.73
113.13
114.70
113.40
114.69
113.27
33.5
28.5
15.5
60
114.77
113.02
114.70
113.03
113.17
17.6
0+975.00
1+000.00
1+025.00
1+050.00
1+075.00
1+100.00
1+125.00
114.47
113.55
114.60
113.67
114.70
113.44
30
mc.
109.20
8659/5

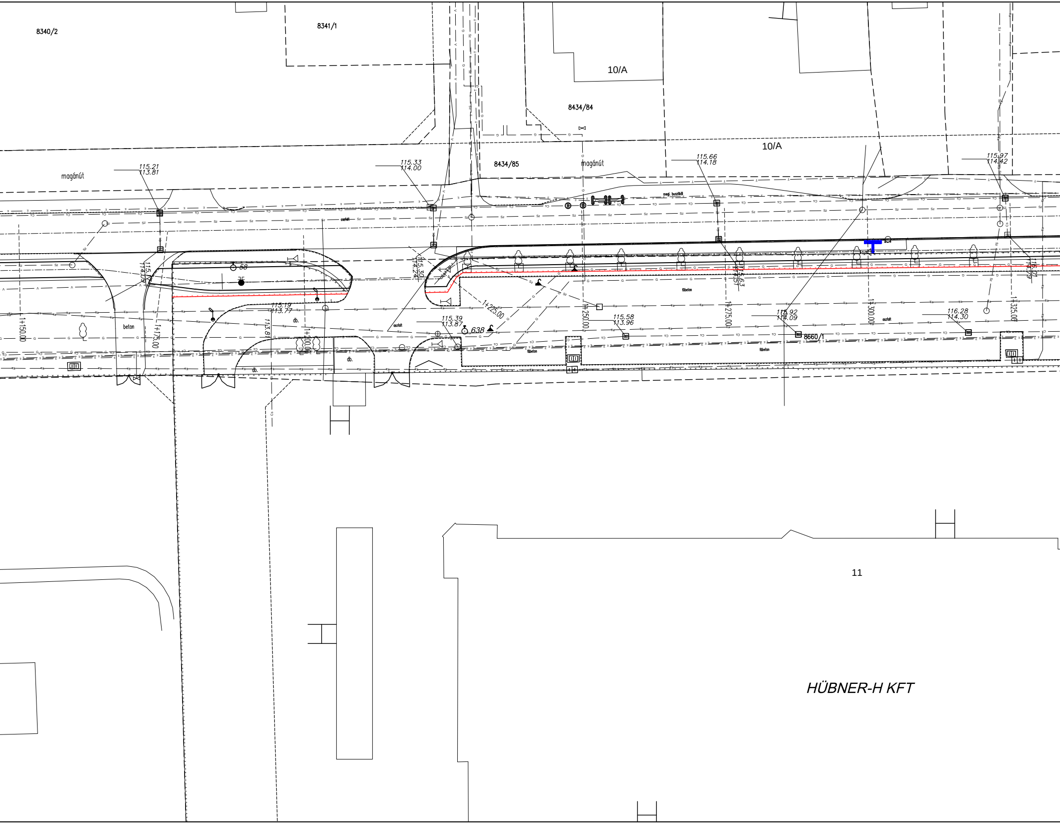
8340/2
8341/1
10/A
8434/84
10/A
magánút
8434/85
magánút
115.21
113.81
115.33
114.00
115.66
114.18
115.97
114.42
megl. buszöböl
aszfalt
58
115
114.09
115.30
114.24
115.19
113.77
113.81
db.
beton
1+150.00
1+175.00
1+200.00
db.
db.
aszfalt
115.39
113.87
638
1+225.00
1+250.00
115.58
113.96
1+275.00
115.63
114.57
fűbeton
115.92
114.09
8660/1
1+300.00
aszfalt
116.28
114.30
1+325.00
115.01
114.79
fűbeton
fűbeton
11
HÜBNER-H KFT

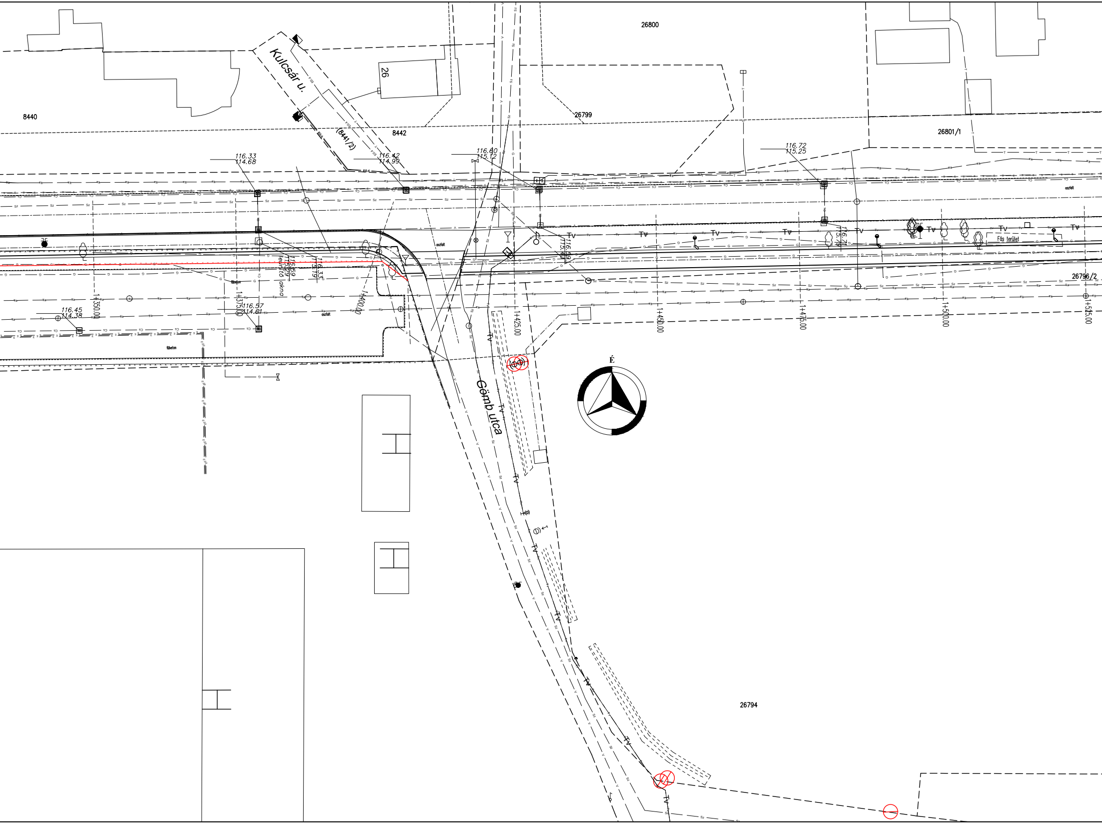
26800
8440
Kulcsár u.
26
8442
(8441/2)
26799
26801/1
116.33
114.68
116.42
114.99
116.60
115.12
116.72
115.25
aszfalt
Tv
Fás terület
26796/2
116.59
115.29
ellenőrző akna
116.33
115.79
116.99
115.49
116.71
115.19
főbeton
116.45
114.38
116.57
114.61
aszfalt
1+350.00
1+375.00
1+400.00
1+425.00
1+450.00
1+475.00
1+500.00
1+525.00
É
Gömb utca
26794

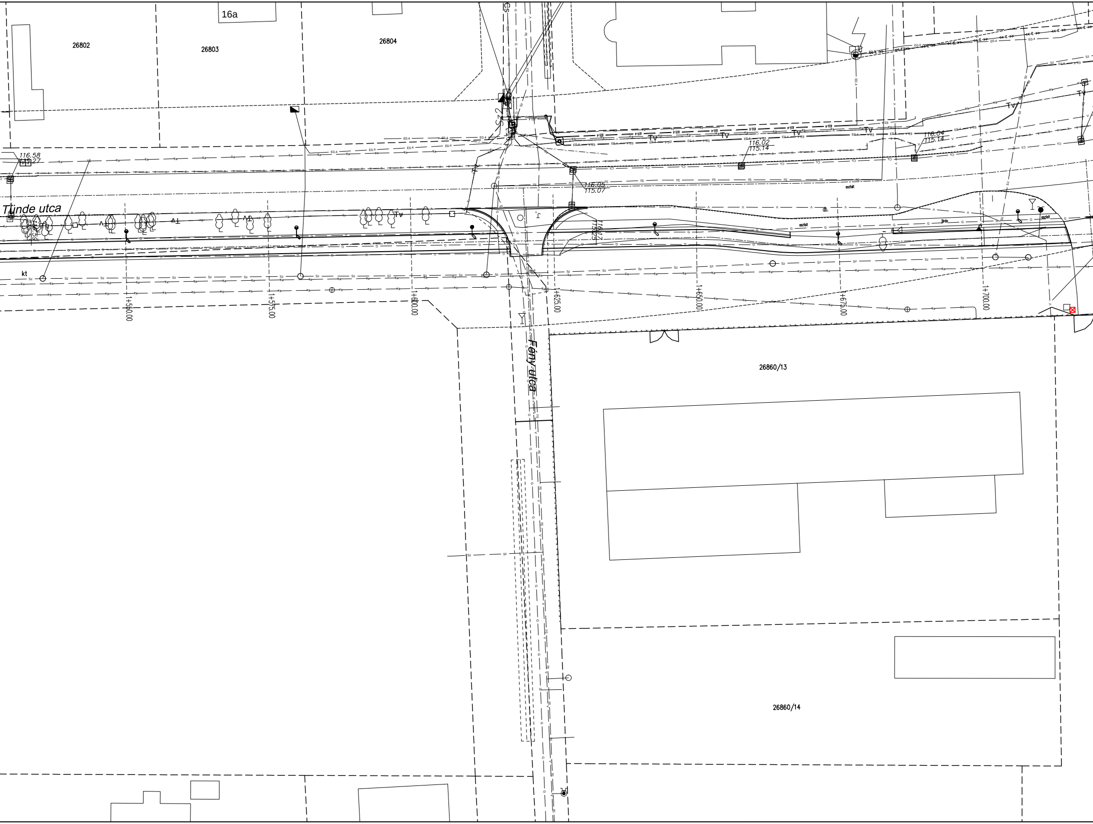
16a
26802
26803
26804
116.58
116.27
Tünde utca
kt
116.02
115.14
116.04
115.14
116.05
115.07
1+550.00
1+575.00
1+600.00
1+625.00
1+650.00
1+675.00
1+700.00
Fény utca
26860/13
26860/14

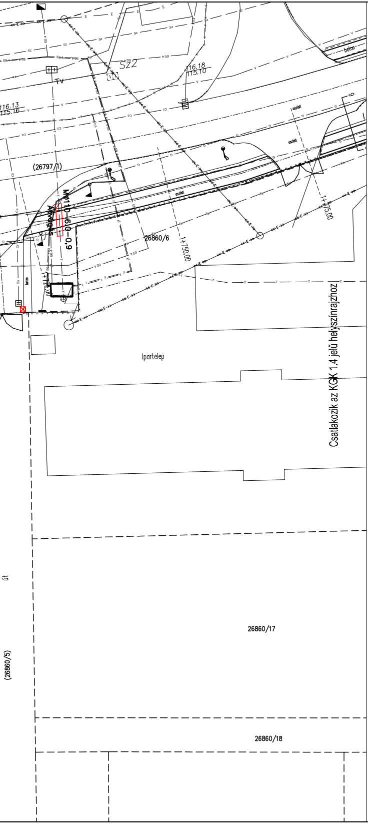
Sz2
Tv
116.13
115.16
116.18
115.10
beton
aszfalt
(26797/1)
MØ110–6,0–0,9
Átfúrás
26860/6
1+750.00
1+775.00
6
Ipartelep
Csatlakozik az KGK 1.4 jelű helyszínrajzhoz
26860/17
26860/18
út
(26860/5)
E
Sz
V
T
G
Cs
E0.4

JELMAGYARÁZAT

meglévő szilárd burkolat széle
földrészlet határ
tervezett szabályozási vonal
meglévő kerítés
meglévő vezetőkorlát
meglévő vízvezeték
meglévő szennyvíz vez.
meglévő távközlési földkábel
meglévő gázvezeték
meglévő távközlési optikai kábel
meglévő csapadékcsatorna
meglévő 10 kV-os földkábel
meglévő 0.4 kV-os földkábel
meglévő DIGI földkábel
meglévő közmű aknafedlapok
meglévő légvezeték tartóoszlop
meglévő UPC földkábel
tervezett közvilágítási oszlop/lámpatest

meglévő / kivágandó fa
meglévő tűzcsap
tervezett burkolat széle
tervezett süllyesztett szegély
tervezett kiemelt szegély
tervezett K szegély
tervezett döntött szegély

tervezett csapadékcsatorna 5 ‰ -7,5-

Szabályozástechnika
tervezett kábele védőcsőben

Tervezett 0,4 kV-os földkábel
Bontandó 0,4 kV-os légvezeték
Tervezett 0,4 kV-os légvezeték
Bontandó 20 kV-os légvezeték 20kV

Tervezett közvilágítási
elosztó szekrény

Tervezett Magyar
Telekom földkábel / átfúrás PE–TØ110–13,0–0,9 Átfúrás

Csőbállvány létesítés / bontás

Tervezett UPC földkábel / átfúrás PE–TØ110–17,0–0,9 Átfúrás

tervezett taktilis burkolat

CREATE VALUE KFT.
1135 Budapest XIII. Jász utca 66. III. emelet
Telefon: +36-20-253-9649 Fax: +36-1-700-2486
E-mail: info@cvmail.hu Web oldal: www.createvalue.hu

MEGBÍZÓ: **NYÍREGYHÁZA VÁROS ÖNKORMÁNYZATA**	DÁTUM: 2017.10.31.
MUNKA CÍME: **Kerékpáros létesítmény Nyíregyháza, Debreceni út (Kígyó utcától) - Tünde utca - Kállói út - Kert u. és Kállói út - Csárda utca közötti szakaszon** **KIVITELI TERV**	TERVSZÁM: P-1142
	RAJZ SZÁM: KGK-1.3
RAJZ CÍME: Közműgenplán 3. Tünde utca 1. szakasz	MÉRETARÁNY: 1:500

TERVEZŐ: Horváth László	Simon Gábor Simon Gábor KÉ-K 01-16188	Elter Ákos Elter Ákos	VEZETŐ TERVEZŐ: Dobrocsi Tamás KÉ-T 13-3416

Ez a terv a Create Value Kft. szellemi tulajdona, melynek védelmét jogszabály biztosítja.
Felhasználása csak a tárgyra vonatkozó szerződés keretein belül lehetséges.